

# L'ATTACHEMENT,

## UNE CLÉ DE COMPRÉHENSION UNIVERSELLE !



Au cours des dernières années, la **théorie de l'attachement** est devenue centrale dans la **compréhension** du **développement** des **enfants** et de manière plus générale, du **développement humain**.

L'**attachement enfant-parent** se définit par le **lien affectif** qui existe entre un **enfant** et son principal **donneur de soin**.

Ce lien se construit principalement au fil des interactions **quotidiennes** avec **le parent**, mais les événements qui suscitent des manifestations de **détresse** ou **d'alarme** chez l'enfant sont particulièrement importants pour définir les contours de ce **lien affectif**.

Sans être déterministe, ce premier lien octroie à l'enfant **une feuille de route** qui guidera **ses attentes**, **ses comportements** et **ses états émotionnels** lorsque de nouvelles possibilités **relationnelles** se présenteront à lui.

Tous les **professionnels de l'Institut de la Parentalité** s'inscrivent dans une **démarche intégrative**, utilisant **différentes approches** et outils cliniques de la **prévention** :

Psychoéducation, approche attachement informée, thérapie familiale systémique, thérapie EMDR, thérapie mosaïc, hypnose, communication empathique, guidance parentale, écoute active.

# NOUS CONTACTER

BESOIN D'UN RENSEIGNEMENT ?



05 65 58 55 11



**Direction :**  
[contact@parentalites46.fr](mailto:contact@parentalites46.fr)  
**Équipe support :**  
[admin@parentalites46.fr](mailto:admin@parentalites46.fr)



### PRISE DE RENDEZ-VOUS

Consultations du **lundi** au **samedi**  
**05-65-58-55-11**  
Horaires du secrétariat :  
9h-17h du **lundi** au **vendredi**

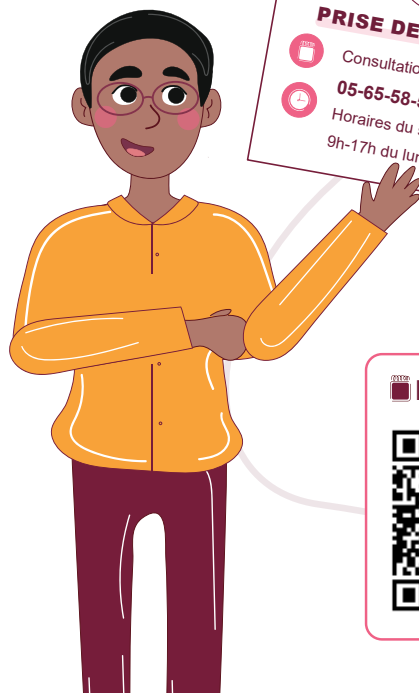

### NOS ACTUS



Flashez-moi



UN LIEU DE **PRÉVENTION**  
AUTOUR DE LA **PARENTALITÉ**

[www.parentalites46.fr](http://www.parentalites46.fr)



# PARENTS

## ACCOMPAGNEMENTS INDIVIDUALISÉS

L'équipe de professionnels de l'Institut de la Parentalité propose aux parents et aux enfants **des consultations** pour être accompagnés dans le **développement** et la **construction de leurs relations**.

### PÉRINATALITÉ

Difficultés émotionnelles, infertilité, deuil, IVG, IMG, déni, allaitement, vécu de grossesse

### PETITE ENFANCE - 0 à 5 ans

Sommeil, alimentation, liens d'attachement, langage, troubles du développement, prématurité, précocité, handicap, motricité

### ENFANCE - 6 à 12 ans

Séparation, deuil, événements de vie (changement d'école, d'habitation, arrivée d'un frère ou d'une sœur)

### PARENTALITÉS

Épuisement parental, adoption, homoparentalité, coparentalité, famille recomposée, séparation, placement

## ACCOMPAGNEMENTS COLLECTIFS



Les **programmes AVION®** ne vous donneront pas **LA solution** à toutes vos questions mais sont une **fenêtre ouverte** vers un soutien à vos **fonctions parentales**. Notre démarche vise à **révéler** et **accompagner** vos compétences ainsi qu'à améliorer les **interactions** avec votre enfant.

Lors de ces séances, il vous sera transmis des clés pour un quotidien plus serein en renforçant votre **confiance en tant que parent**.

Deux programmes :

**DEVENIR PARENT / DÉJÀ PARENTS**

## LES PERMANENCES CONSEILS TÉLÉPHONIQUES



### RÉSERVATIONS

Créneaux de 30 min

**05.65.58.55.11**

[resaclick.net/parentalites46](https://resaclick.net/parentalites46)



## NOS EXPERTS EN PARENTALITÉ

Psychologues, Médecin généraliste, Sage femme ostéopathe, Infirmière puéricultrice, Éducateurs spécialisés, Thérapeutes familiaux, Diététicienne, kinésithérapeute, Accompagnante éducative, Technicienne en Intervention Sociale et Familiale, Psychomotricienne, Orthophoniste.



## L'INSTITUT



117 Bis Allées des Rimades  
PRADINES



# PROFESSIONNELS

## CONFÉRENCES & SENSIBILISATIONS

Actions d'informations grand public, à l'attention des **familles** (parents, beau-parents, grands parents...) et sensibilisations à l'attention des **professionnels et des institutions** qui **accompagnent l'enfant et sa famille** : social, médico-social, sanitaire, éducatif, enseignement, justice, etc.

Nos domaines d'interventions concernent **la parentalité, le développement de l'enfant et les liens précoces** à la lumière de **la théorie de l'attachement** et des **neurosciences**. Nous tenons compte de **vos spécificités et besoins** : nous vous proposons de **co-construire des actions** pour vos équipes, animées dans vos locaux.

Un catalogue des interventions est disponible sur demande : [admin@parentalites46.fr](mailto:admin@parentalites46.fr)

## ACCOMPAGNEMENT DES PRATIQUES PROFESSIONNELLES

Applications pratiques et mises en perspectives clinique de **la théorie de l'attachement** dans l'exercice professionnel.

## ÉVÉNEMENTS

Organisation d'événements traitant du sujet de la prévention.

## DISPOSITIF PHÉNIX®

### PRISE EN CHARGE EMDR

Enfants et parents victimes de **violences conjugales**. Une équipe de 12 professionnels est mobilisée dans le Lot. Informations auprès d'un travailleur social, d'une intervenante sociale en gendarmerie ou : [contact@parentalites46.fr](mailto:contact@parentalites46.fr)

